

Stonefloor

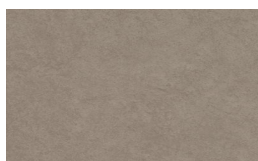

301 - Sand

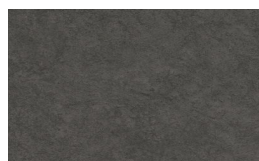

302 - Concrete

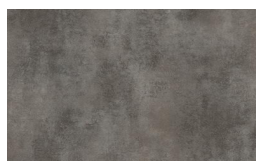

305 - Platinum

Espessura total / Espesor total	3,0 mm
Capa de uso	0,55 mm
Tamanho da régua / Tamaño de la pieza	30,5 cm x 61 cm
Aplicação / Aplicación	23 - Residencial pesado / 33 - Comercial pesado / 42 - Industrial moderado
Peso total / Peso total	18 kg/caixa
Quantidade por caixa / Cantidad por caja	18 placas (3,34 m²)
Teste VOC / Ensayo VOC	Floorscore
Reação ao fogo / Comportamiento al fuego	II-A / EN 13501 = Bfl-s1 / ASTM E648 = 1
Tratamento de superfície / Tratamiento de superficie	UV coating
Produto importado da Coreia do Sul / Producto importado de Corea del Sur	



Fabricante Certificada ISO 9001



Fabricante Certificada ISO 14001



Selo de garantia de uso em área comercial



Selo de garantia de uso em área residencial



Associado



coração verde

Sustentabilidade



Floorscore