

Layout

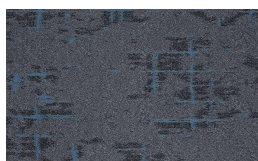

001 - Pixel

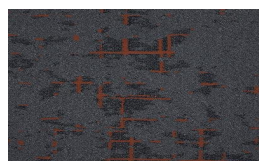

002 - Collage

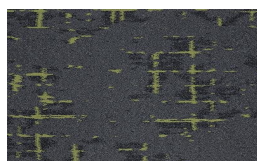

003 - Vector

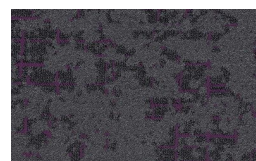

004 - Mood



005 - Project

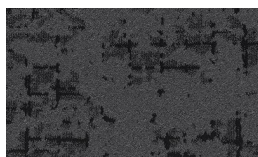

006 - Sketch



007 - Print

Construção / Construcción	Tufting bouclé
Tipo de fio / Tipo de hilado	100% SDN - Solution Dyed Nylon (PA)
Peso total / Peso total	3900 g/m ² (± 5%)
Espessura total / Espesor total	6,0 mm (± 10%)
Aplicação / Aplicación	33 - Comercial pesado
Formato / Forma	50 cm x 50 cm / 5 m ² por caixa
Reação ao fogo / Comportamiento al fuego	II-A / BFL-S1
Propensão eletrostática / Propensión electrostática	< 2.0 KV (DIN 54345.3/1985)
Controle estático / Control estático	Permanente
Acabamento Modular Bac / Alfombra Modular Bac	Base termoplástica betuminosa



Fabricante Certificada ISO 9001



Fabricante Certificada ISO 14001



Selo de garantia de fabricação - PA



Selo de garantia de performance - PA



Associado



Meio Ambiente



Sustentabilidade



Produtos à pronta entrega fabricados com orgulho no Brasil.